

¡GORDITA TE ESPERO
EN EL COMAL!



Rosacanela®

LOCAL 8 PLAZA LORETO

RESERVA AL 4303193



Cadillac **SRX**

EL MUNDO ES TUYO



TE SENTIRÁS ÚNICO

Nuevo SRX. El Cadillac de los Crossover.

3 años de garantía

cadillac.com.mx

AGENCIA CADILLAC

PERIFÉRICO DE LA JUVENTUD 3201 TEL. (614) 425-1400

NEHA JOYAS *neha**



NUEVA COLECCIÓN NEHA EN

JOYERIA BAGUETTE, AVE MIRADOR 3905-A

AGUA, 5857 N MESA ST # 20, EL PASO, TX 79912-4653

WWW.NEHA.COM.MX



Una Noche de Bodas inolvidable en Chihuahua.

Paquete "Noche de Bodas"

\$1,230 pesos por pareja incluye impuestos.

- Suite totalmente equipada
- Botella de vino espumoso
- Desayuno con servicio a su habitación
- Bouquet de Flores
- Caja de Chocolates

Tarifa especial para tus invitados.

Paquete sujeto a disponibilidad

Calle Escudero 702, San Felipe.
Reservaciones (614) 439-00-00
www.holidayinn.com/chihuahuamex

Holiday Inn
Hotel & Suites
CHIHUAHUA

Relájate,
es
Holiday Inn®

GREEN MIX
ENSALADAS & PANINIS

CREA TU PROPIA ENSALADA

Servicio a domicilio **T. 4235795**, Av. Mirador #4309-C, Col. Campestre

índice

6 | LOCAL

- 12 Movilidad en Chihuahua
- 16 Guía
- 24 Directorio
- 26 Porsche Museo
- 30 9 Arquitectos que tienes que Conocer
- 36 Arte Contemporáneo
- 46 Quintas Carolinas
- 48 Libros de Arquitectura
- 48 Guided Men
- 50 Guided Women
- 52 Casa bote
- 54 Puente y museo
- 57 Diseño de Interiores e indumentaria
- 60 Alberto Espino

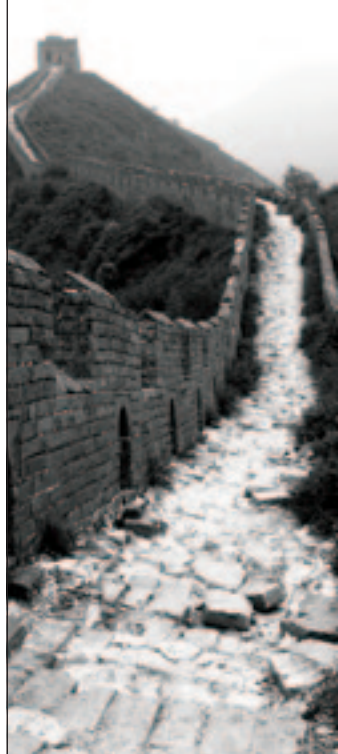

dress
Cocktail and Casual

REDEFINE THE NIGHT
VEN Y CONOCE LA NUEVA COLECCIÓN
PLAZA SANTA FE #15 / 2NDO PISO
Esq. Presa Rejón con Periférico Ortiz Mena -3200. T. 430 35 47

Editorial

Staff

DIRECCIÓN:

Laura Molina C.

Publicidad & Marketing:

Luis Fer. González

Dirección portada:

Verónica Enenkel

Diseño:

Mónica Mesta

Fotografía:

Michel Lubbert

Colaboradores:

Gabriela Terrazas

Priscila Heimpel

Diana González

Barro Vivo

Issa Villarreal

Sofía Mariscal

Jorge Ordoñez

Aldama 1202

Benito Rodríguez

Legal

Local. Guía de la Cd. de Chihuahua. Revista Bimestral: Octubre | Noviembre 2009. El contenido de los artículos firmados no refleja necesariamente la opinión del editor. Prohibida la reproducción total o parcial del contenido de esta publicación sin previa autorización por escrito del editor.

direccion@revistalocal.com

carta editorial

Buscamos algunos de los arquitectos exitosos de la ciudad que tuvieran alguna propuesta para Chihuahua, que se va a realizar o que se quedó en sólo propuesta, esperemos sean de su agrado.

Escogimos el tema de arquitectura porque hay mucho que se puede hacer aquí en la Ciudad para mejorarla y para tener espacios sociales y culturales más atractivos para la gente y así poder mejorar la situación.

Empezamos la sección de Quiero Contigo, donde vamos a estar platicando cada publicación de distintos artistas internacionales, pintores, fotógrafos, escultores con propuestas muy diferentes e interesantes.

¡Disfruten la publicación!
Contacto: T. 200 16 30.



THE COLOR IS HERE.

SE7VEN

Próximamente Fashion Mall

Av Mirador y Rio de Janeiro



COMIDA FRESCA HECHA CON AMOR...

Av. V. Carranza 1200 054, con Allende Centro Histórico. T. 415 14 04.
Lunes a Sábado de 8:00 am a 1:00 am.



UN CONCEPTO
VANGUARDISTA
EN DIVERSION Y
BUEN GUSTO.

Combinación perfecta de sabor, alegría y colorido,
en un sorprendente espacio con perfecta arquitectura y
su ubicación privilegiada en el centro comercial Fashion
Mall Chihuahua.

307 abre sus puertas para que disfrutes tus reuniones sociales.
Ven y visítanos. De Lunes a Domingo en un horario de 13:00 pm a 2:00 am

Movilidad en Chihuahua

una nueva ciudad.

por Escala del Norte .



UNA CIUDAD SUSTENTABLE E INCLUYENTE. CON MAYOR CALIDAD DE VIDA PARA SUS HABITANTES. UNA CIUDAD CON VISIÓN DE CRECIMIENTO SOSTENIDO A LARGO PLAZO Y CON ALTA RENTABILIDAD SOCIAL. UNA CIUDAD COMPETITIVA Y MODELO DE DESARROLLO ECONÓMICO.

A partir del 2010 Chihuahua contará con un nuevo sistema de transporte público que afectará la vida de todos los que vivimos en Chihuahua, incluso aunque no lo usemos.

BRT – Bus Rapid Transit, es un sistema de transporte sustentable y amigable al medio ambiente y de alto impacto urbano. Los usuarios del transporte público verán reducidos sus tiempos de viaje y en consecuencia

contarán con mayor tiempo libre para dedicarlo a su familia, a hacer deporte, o simplemente a disfrutarlo de la manera en que cada uno quiera.

La primer etapa de este nuevo sistema de transporte incluye la construcción de un corredor de 22 kilómetros de largo que comunicará a la ciudad de norte a sur. A lo largo de este corredor se construirán 44 estaciones de abordaje. Estas estaciones se han diseñado bajo conceptos de sustentabilidad y respecto al medio ambiente y al ciudadano, sin embargo representarán íconos arquitectónicos que veremos repetidos por toda la ciudad.



T. (614) 427 82 94 | (614) 427 36 28

TUS MEJORES REUNIONES

POSADAS, EL CAFECITO
EL PARTIDOO!, DESPEDIDAS
BIENVENIDAS, CUMPLEAÑOS
NO CUMPLEAÑOS, DRINKS CON
LOS AMIGOS, **JUNTA DE TRABAJO**
JUNTA DE EQUIPO, JUNTA DE
NEGOCIOS, LA CITA, **SHOWERS**
EL BAUTIZO, EL ANIVERSARIO
PRIMERA COMUNIÓN
LA CONFIRMACIÓN, GRADUACIONES...

PREGUNTA POR PAQUETES Y PROMOCIONES
RESERVA AL 614 4303236

*PROMOCIÓN APLICAN RESTRICCIONES.



GRILL & BAR

Chihuahua

GUÍA: Restaurantes . Cafés . Belleza . Spas . Hoteles

Chihuahua , México. Población: 775,484 hab. Gentilicio: Chihuahuense .

Código de área: (+52) 614. Superficie: 247,087 Km.2



Las Tapas

\$\$

Restaurant-Bar, Comida Española. Ven a disfrutar de nuestros deliciosos desayunos. Nuevos precios. | D. Plaza Loreto. Av. de la Empresa # 3110. L. 3. Fracc. Haciendas. T:430 30 90 | L / S : 8 am - 12 pm. D: 8 am - 10 pm.

Las Tapas

Olea

\$\$

"Brocheta mar y tierra". Disfruta de los mejores mariscos en nuestra nueva terraza central, sonido, pantallas y música en vivo jueves, viernes y sábado a partir de las 9:30. | Av. De la Empresa 3110 T. 200 0180 / 430 2184. | L / M: 8 am - 12 am. / J / S: 8 am - 1 am. D: 8 am - 10 pm.



El Nacional

\$\$



Sabores del Centro Histórico. Excelente vista. | Libertad esq. C.17, Centro Histórico. T 410 05 88 | Desayuno, comida y cena de lunes a domingo.

EL NACIONAL



Ibek

\$\$



Disfruta de nuestra comida fusión. Paquetes especiales para eventos y fiestas decembrinas. | Ortiz Mena L. 3 1816-A. T 423 47 35 | M / S: 1 pm - 1 am. D: 1 pm - 10:00 pm. Servicio a domicilio al T. 420 22 72. www.restauranteibek.com.





Natural y Vida

\$ **==**

Nueva Ensalada Santa Fe | San Felipe T.426 56 20 .
Bahías T.425 20 22 . Zarco T.411 85 36 . Vallarta T.421
23 22 Haciendas del Valle 423 43 50 | Cd. Juárez
T.623 23 34 y 378 00 33 . Cd. Cuahutémoc T.582 25 00



Chelino's

\$ **==**

*Deliciosos desayunos, hamburguesas, burritos,
antojitos mexicanos, las tradicionales malteadas y
mucho más.* | Agustín Melgar #1303. T 413 49 43 | Lun
- Dom: 8 am -10 pm.



**Fonda
Chilangos**

==

*Ven y disfruta el único lugar donde encontrarás una
exquisita comida artesanal típica Mexicana.* | María
Luisa 504 Jardines del Santuario. T. 411 93 99 | L / V: 8 am
- 10 pm. S: 9 am -10 pm. D: 10 - 6:30 pm. Servicio a Domicilio.



Photofolio

\$\$ **==**

*Creatividad, originalidad, arte y sentimiento....
Sólo en photofolio.* | D. Politécnico Nacional 3502,
L 143. Fashion Mall. T 430 17 15 | L / D: 11 am - 9 pm.





Mementos

Un detalle para recordar | Brasil 501-D casi esq con Carbonel T. 413 91 79 / C. 614 178 71 09 | L/V: 11 - 1 pm y 3 - 7 pm / S: 10 am - 7 pm . D: Previa Cita



Uñas salon y más

\$\$ 

Lunes retoque \$100, Martes uñas 2x1, Miércoles diseño gratis en uñas o retoque. | Trasviña y Retes 2304 Col. San Felipe. T. 414 90 07 / 414 28 98 | L - V: 8 am - 8 pm. S: 9 am - 7 pm.



Mint

Depilación Láser, Endermology, Faciales. En la compra de cualquier paquete te regalamos un tratamiento de pelo o corte. | Politécnico nacional # 4716. T 430 30 33/ 30 30 32 | Lun-Vie: 9:00 - 7:00 pm, Mar- 12:00 - 9:00 pm. Sab: 10 - 6:00 pm.



Directorio

Guía. Restaurantes / Cafés / Belleza / Spas / Hoteles.
Chihuahua, México. Población: 775,484 hab. Gentilicio: Chihuahuense.
Código de área: (+52) 614. Superficie: 247,087 Km 2.

INFO

Aeropuerto Internacional
Roberto Fierro
420.5104 / 426.5599

Emergencias/Emergency 066

Marcación / Dialing Código
México / Country code 52 Clave
lada / Area code (614)

Internacional / International
Mex 01 + clave lada/area code
USA – Can 001 + código/code +
lada/area code

HOTELES / HOTELS

Westin Soberano 01.800.711.4099
/ 429.2929

Holiday Inn Hotel & Suites
01.800.009.9900 / 439.0000
Best Western Mirador
01.800.711.4647 / 432.2200
Casa Grande
01.800.711.4222 / 439.4444
Fiesta Inn
01.800.504.0000 / 429.0100
Hampton Inn
01.800.717.2983 / 439.8000
Holiday Inn Express
01.800.009.9000 / 442.2200
Microtel
01.800.505.7070 / 432.2525
Palacio del Sol
01.800.711.4007 / 416.0000
Quality Inn San Francisco
01.800.711.4107 / 439.9000
Sicomoro
01.800.711.4567 / 214.2500

Centenario / 481.0099
Millennium Suites Ejec / 414.7801
Parador Chihuahua / 415.0829
Parador San Miguel / 417.0303
Posada Tierra Blanca / 415.0000

MUSEOS / MUSEUMS

Casa Chihuahua / 429.3300
Casa Redonda / 414.9061
Casa Siglo XIX / 410.7506
Galería de Armas / 410.4258
Grutas Nombre de Dios / 413.0300
La Estación Galería / 410.7216
La Ventana Azul Galería / 200.8614
Museo Casa Juárez / 410.4258
Museo Centro Semilla / 412.3912
Museo de Hidalgo / 410.4258
Museo de la Revolución / 416.2958
Museo Mamut / 415.7378
Palacio de Gobierno / 429.3596
Quinta Gameros / 416.6684

HAMBRE / HUNGRY

ARGENTINA

El Fogón del Gaucho / 423.2535
Garufa / 430.0417

ESPAÑOLA/SPANISH

Las Tapas / 430.3090

CHINA/CHINESE

Hong Kong / 421.1174
La Casa del Dragón / 423.1201
Shangai / 410.0403
Yi He Yuan / 425.6965

JAPONESA/JAPANESE

Akari Sushi/437.0202
Sushi Land /413.6837

ITALIANA/ITALIAN

Di Merlo/413.5650
Il Fornaio / 416.9776
Il Basilico / 423.5295
La Piccola Italia / 416.1212
Pizza del Rey / 410.7322

INTERNACIONAL/INTERNATIONAL

Boteros // 415.14.04
Come Camila / 418.5499
El Quintal / 541.5454
Rosa Canela / 430.3193
Ibek /423.4735
La Calesa /416.0222
Los Candiles / 429.2929
Los Fenicios / 414.2630
Los Nogales / 439.4444
Los Vitrales / 437.1200
Mua / 201.8125
Relax / 259.0530
Refranes y Tomates / 430.3236

MEXICANA/MEXICAN

Cenaduría de Cuauhtémoc /
200.3465
El Papalote /541.6101
El Retablo/415.5545
Fonda Chilango's /411.9399
Hacienda de Villa /541.5360
Latosos del Chef /426.7573
Los Mezquites /411.6699
Tacos Chihuas /414.0222
Tacos Sonoyta / 436 93 93
El Nacional / T. 410 05 88
Quinta Morelos / 410.7717
Rosa Mexicano / 414.1200
Rinconcito de los Héroes 430.2784
Chelinos / 413.4943
Kebab/ 414.1200

MARISCOS/SEA FOOD

Costa Brava / 413.1246

El Siroco / 436.9060
Marita / 423 25 35
Olea / 430.2184
Sinaloa Beach / 416.7579
Taco Fish / 200.84.46
The Big Fisherman / 414.5007
The Shrimp House / 421.8267

RÁPIDA/FAST FOOD

Applebee's / 430.1000
Buffalucas / 413.1309
Burger King / 200.8333
Carl's Jr. / 430.1586
Denny's / 413.1719
Fonda Chilangos / 411.9399
Pinos Burger / 411.7955
Riky's Taco / 410.2585

ENSALADAS/SALADS

Green Mix / 423.5795
Natural & Vida / 426.5620
Super Salads/ 433.1313
Yomi Yomi / 259.9407

CAFÉ BAR / COFFEE BARS

Café Bernardi / 430.2543
Calicanto / 410.4452
Del Paseo Café / 410.3200
Jazz Café /426.7571
Kaldi Café / 415.0003 / 493.0083
La Galería Café y Arte / 415.0956
La Perla / 437.0720
Mandala Café / 416.0266
Ney York Café / 423.3310

ANTROS / NIGHT CLUBS

Bar 46 / 614.182.6049
Club 8 / 422.2590
Bezu / 410.88.62
La Barra / 410.3271
La Fe Music Hall / 482.3370
Latina Bar / 614.195.8898
La Suite / 541.5415
Red Clover's / 259.8513
Santos / 410.8255
Velvet /430.3330

SHOPPING

Ashley /425.5777
Ambar / 430.3399
El Baño de María / 430.1313
Bang on /414.0538
Casa Mogano /200.2988
Cositas / (614) 488 42 22
Colibri / 423.2355
Delat /423.4737
Distroller / 201.0661
Dress // 430.35.47
Elías /433.2792
Eurosport / 414.3601
Hugo Boss / 430.0431
House Work / 423.4287
Kokachi / 541.5800
Madre Tierra / 433.4731
Mementos / 413.9179
Petzell / 541.5333
Petit Corner /
Photofolio / 430.1715
Plata Pura / 423.4018
Plaza del Sol / 430.1327
Flores para Frida / 233.22.85
Levis / 430.19.19
Paola Pérez / 614.196.64.36
Plum / 423.55.44
Seven / 423.2737
Segusino / 416.9090
Stanza / 414.6621
Stones LV / 160.26.97
Toy watch / 418 16 82
Urbe / 200 0383
Yenner / 410.77.40

AEROLÍNEAS / AEROLINES

Aerobús
www.vivaaerobus.com
Aeroméxico
www.aeromexico.com
Continental
www.continental.com
Interjet
www.interjet.com.mx

SALONES / SALON

A of C / 414.9514
Acqua viva spa / 4 33.4370
Boga / 430.1811
Brega / 201. 18.16

Citre / 413.6363
Dahena Buhaya / 268.7817
Eggo / 200.0540
Enok / 200.0114
Iban Cano / 430.1767
Ibbo / 423.2006
Joico / 200.0552
Kenzo / 413.7005
Mint / 430.3032
Narciso / 413.5533
Oria spa / 430.1868
Ocean / 413.8105
Studio One / 423.3720
Uñas Salon / 414.9007
Valkiria / 423 55 22

AGENCIAS / AGENCIES

Autotokio / 432.2323
BMW / 423.2850
Cadillac / 425.1400
Honda / 437.0002
Jeep / 442.5310
Jidosha / 442.8888
Pontiac / 180.1500
Yamaha / 415.5252

VARIOS / MISC

Boiler Solar / 430.1742
Bazar de Arquitectura / 142 .0143
Castallia, Banquetes / 411.5525
Cubica Arquitectos / 412.0069
Dos Delta / 201.6578
Dra. Luisa Blancarte / 414.7060
Dental Plus / 201.96.20
Eventum / 201.6909
Locomotora /410.8555
Loop Arquitectura / 414.3390
Mobil Lounge / 614.142.07.61
Movistar / 01.800.888.8366
Nacho Guerrero / 413.9736
Pilates Court / 423.3629
Pilates Body Shape / 425-4536
Publmail / 345.9101
Quantum / 200.3740

DULCE / SWEET

Ich che che / 266.6475
Muma / 423 00 00
Nieves de Garrafa / 614.235.5217

MUSEO . PORSCHE



PORSCHE

El nuevo museo Porsche abrió sus puertas el pasado 31 de enero del presente año en el vistoso barrio de Zuffenhausen, en Stuttgart, Alemania.

Su arquitectura futurista refleja el lujo, dinamismo y perfección que representa Porsche, capaz de cautivar la vista y acaparar la atención del que tiene buen gusto.

El diseño surgió de imaginar un monolito que llevara a los visitantes de abajo hacia arriba, por un recorrido lleno de anécdotas, innovaciones y grandes logros de la marca alemana.

Sus formas parecen flotar y crean una sensación de firmeza, además de una virtual proximidad con el espectáculo de las muestras. Uno está inmerso desde el primer momento que percibe la inmensidad y apertura. Las ansias por conocer la historia, el presente y futuro de Porsche se satisfacen con cada paso hacia la cima.

El museo es sin duda una obra de arte arquitectónica de la firma austriaca Delugan Meissl.





DISFRUTA DE TUS EVENTOS CON PANTALLAS GIGANTES



**POSADAS Y EVENTOS A
DOMICILIO RESERVA AL (614) 255 33 04**
BLVD. DIAZ ORDAZ # 104 . COL. CENTRO . CP. 31000 . T. 416 75 79.
L - S: 12:00 - 10:00 pm / D: 12:00 - 8:00 pm



Children Clothing & Stuff



Lateral Ortiz Mena 1834-a (antes de Marbuca) T. 423 23 55 . H. L-V: 10:30 - 2:00 / 3:30 - 7:30 pm S: 11:00 - 2:00 / 3:30 - 6:00 pm.



REGALOS, BOLOS, RECUERDOS, ENVOLTURA y TARJETERIA.....
MIRADOR 3921-1, T.423 55 44.

9 arquitectos que tienes que conocer

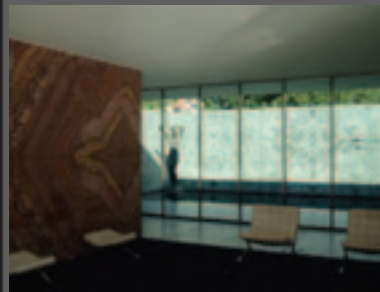

LUDWIG MIES

Van Der Rohe (Aquisgrán, Alemania, 27/03/1886 – Chicago, Illinois, 17/08/1969), arquitecto y diseñador industrial.

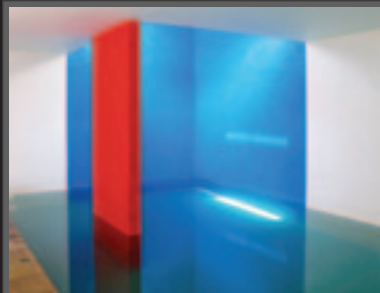

LUIS BARRAGÁN MORFÍN

(Guadalajara, Jalisco 9/03/1902 México, D. F.; 22/11/1988) arquitecto mexicano de los más importantes del siglo XX y único de su nacionalidad en obtener el Premio Pritzker en 1980. Uno de los arquitectos más influyentes de la modernidad mexicana.



LE CORBUSIER

(Charles Édouard Jeanneret-Gris), (La Chaux-de-Fonds, Romandía, Suiza; 6/10/1887 – Provenza-Alpes-Costa Azul, Francia; 27/08/1965) Teórico de la arquitectura, diseñador y pintor. Uno de los más claros exponentes del Movimiento Moderno.



NORMAN FOSTER

Barón Foster de Thames Bank, OMH (Manchester, 1/06/1935).



RENZO PIANO

(Génova, 14/09/1937), arquitecto italiano, ganador del Premio Pritzker y uno de los arquitectos más prolíficos de las últimas tres décadas.

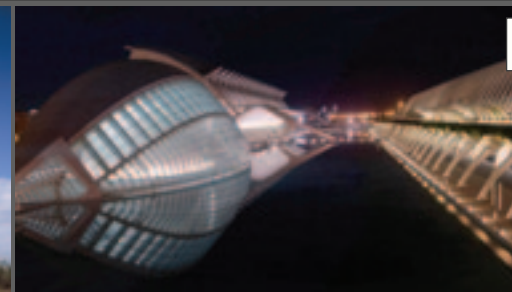

SANTIAGO CALATRAVA

(Benimámet, Valencia, 28/07/1951) es un arquitecto y escultor español, quien además tiene estudios de ingeniería civil.

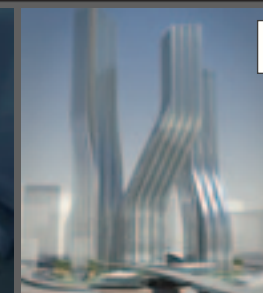
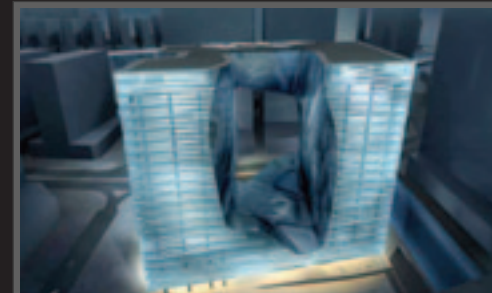

ZAHA HADID

(Árabe) (Bagdad; 31/10/1950). Es una prominente arquitecta angloiraquí, procedente de la corriente del deconstructivismo. A pesar de ser de nacionalidad iraquí, la mayor parte de su vida la ha pasado en Londres.



FRANK GEHRY

(Toronto, Canadá, 28/02/1929), es un arquitecto judío asentado en norteamérica, ganador del Premio Pritzker, reconocido por los innovadores y peculiares formas de los edificios que diseña.



TADAO ANDO

(13/09/1941) es un arquitecto japonés. Nació en Osaka y adquirió conocimientos de arquitectura de forma autodidacta, leyendo y viajando por Europa, África y los Estados Unidos.

Tres Siglos Tres Fiestas A.C.
Presenta:

Ópera Carmen

-De Georges Bizet-

Diseño Escenografía: **Sebastián**

Ilustre artista Chihuahuense

Encarnación Vázquez - José Luis Ordoñez

María Alejandres - Luis Ledesma - Marcela Chacón

Dirección General: Leopoldo Falcón

Participación de Antonio García "El Chihuahua"
lidiando un toro de la Ganadería de Teófilo Gómez

Temporada 2009 OFECH

Director Concertador: Armando Pesqueira

300 artistas en escena.

Participación especial de Edgar Vivar

En la Plaza de Toros
"La Esperanza"

30 de octubre y 01 de noviembre de 2009 a las 19:00 hrs.

Magna festividad con motivo de la conmemoración de los

300 años de la fundación de la ciudad de Chihuahua.



venta de boletos en:

www.superboletos.com

(614) 4 23-5400 / 01800-BOLETOS

www.3siglos3fiestas.com



Mobiliario lounge - Iluminación - Decoración - Ambientación - Servicio de Bar - Coordinación de eventos



Chocolatería / Confitería / Pastelería en detalle / Eventos

Av. Niños Héroes 992-B - Chihuahua - Chihuahua - Tel: 614 235 00 00

EURO SPORT



EUROSPORT UN ESTILO ÚNICO... COMO TÚ

+ MARCAS + ESTILOS Y PRECIOS BAJOS



Plaza Galerías - Calle Libertad - Chihuahua 2000
Próxima apertura FASHION MALL Noviembre 2009

Recibe un 15% de descuento adicional en todas tus compras. Efectivo y tarjetas bancarias.



Baguette Croissant Sandwich Ensaladas Jugos Licuados

SERVICIO A DOMICILIO TELÉFONO
HORARIO: LUNES A SÁBADO DE 8 AM A 4 PM
WWW.YOMIYOMI.COM.MX

259.94.07

buffet
akari



en plaza hollywood • domingos • 1-5 p.m.
incluye sushi y platillos calientes

servicio a domicilio **423.3838 & 437.0202**



www.akari.com.mx

arte contemporaneo

Hernan Reig

*la mejor medicina es no
dejar de
sorprenderse*

Hernan Reig nace en Buenos Aires en 1970, es fotógrafo autodidacta, ex-periodista y miembro activo de Amnistía Internacional. La frescura e ingenio de su obra lo ha llevado a representar el arte contemporáneo de Argentina en exposiciones individuales y colectivas en Miami, Los Ángeles, Nueva York, Barcelona, Nápoles, Lima, Rio de Janeiro, México DF, entre otras ciudades de América y Europa.

Influenciado por la exploración de la imagen y los objetos característicos del movimiento Dadá, especialmente de Man Ray o Marcel Duchamp. Hernan recoge y reusa objetos que va encontrando a su alrededor para lograr piezas de mucho valor conceptual. Su obra parece producto de un concienzudo y largo paseo por las calles de Buenos Aires del que regresa con pequeñas muestras encapsuladas la vulnerabilidad humana.

Sofía Mariscal

Si quieres conocer más de la obra de Hernan Reig entra en www.hernanreig.com

Para información sobre la distribución de su obra en México escribe a sofia.mariscal@gmail.com como entra en www.dibiart.com

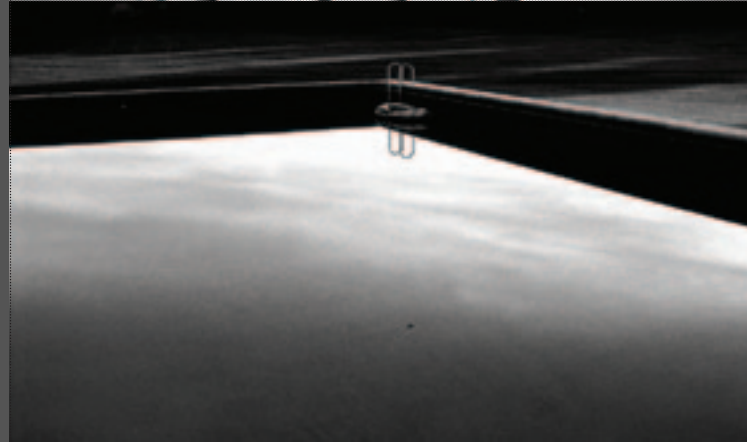

Tres Vías

SHOPPING CENTER



¡VISITANOS YA!

Más que un centro comercial UN ESTILO DE VIDA
... al oeste de la ciudad



Entre Av. Washington, Contera y Mirador
Últimos locales disponibles
T. 412 30 70 www.ctu.com.mx

¡CUIDA TU SALUD Y EL MEDIO AMBIENTE!



Amplia variedad de productos orgánicos y ecológicos,
locales y nacionales a precios justos.

**¡VISÍTANOS A PARTIR
DEL 30 DE OCTUBRE!**

Madre Tierra

Comercio Justo y Orgánico

Pl. Luisa #503-7 • Col. Jardines del Santuario • 614-433-4731



Próximamente
en
Chihuahua
Gran apertura en Noviembre

Petit Corner®

Aguascalientes • Guadalajara • Irapuato • León
Monterrey • Torreón • Zacatecas

Lo más exclusivo en muebles,
regalos, accesorios y decoración
para tus hijos

Mirador # 4907 Local No.3
www.petitcorner.com

Casas • Regalos • Biberones • Canguros • Bañeras • Escritorios y más.

ideas verdes.



Pensamos en una arquitectura, aquella que programe, proyecte, realice, utilice, recicle y construya casas, oficinas, plazas, parques y ciudades que sean sostenibles. Esta arquitectura se adecua al lugar y busca la optimización en el uso eficiente de la energía y de los materiales, lo que tiene grandes ventajas sociales, medio ambientales y económicas. Esa arquitectura existe y es posible gracias a la conciencia de sus habitantes y diseñadores.

Aquí te dejamos una serie de ideas básicas para la optimización de tu hogar u oficina.

- 1 Orientación.** Sitúa tu edificación teniendo en cuenta el clima aprovechando los recursos disponibles. Orienta hacia el sur donde se capta más radiación solar en invierno y menos en verano.
- 2 Ventilación Natural.** Para mantener la calidad del aire de los espacios interiores, es importante que ventiles continuamente. Esta estrategia debe utilizarse con la combinación de un microclima exterior adecuado.
- 3 Protección Solar.** Utiliza elementos naturales o artificiales, que impidan en parte el paso de los rayos del sol al interior evitando el calentamiento innecesario.
- 4 Cosecha de agua.** El agua de lluvia la puedes coleccionar y almacenar en algún dispositivo para su uso posterior en riego, descargas de wc, regaderas e incluso para beber.
- 5 Iluminación Natural.** Debes prestar atención especial en la iluminación natural en el diseño de tu espacio, con el objetivo de reducir el uso y costo de energía eléctrica.
- 6 Energías alternativas.** Sustituye las energías de consumo actual, por aquella sin efecto contaminante con ahorro económico, por ejemplo: celdas fotovoltaicas, generador eólico, boiler solar, etc.
- 7 Techos verdes.** Para evitar el calentamiento interior y exterior, mejorar el microclima local y tener vistas agradables, te recomendamos crear techos verdes.
- 8 Microclima.** Puedes mejorar el confort de tu espacio con la generación de microclimas agradables, diseñando patios interiores, humidificando, espacios sombreados, vegetación, etc.
- 9 Masa térmica.** Utiliza materiales capaces de absorber y almacenar el calor proporcionado por la radiación solar, para luego ir liberándolo en los momentos en que sí sea necesario.
- 10 Recuperación de aguas grises.** Las aguas grises recicladas de la regadera, tina de baño, lavadora, etc. las puedes reutilizar en los sanitarios, con lo que ahorrarás grandes cantidades de agua.



Arquitectura
Urbanismo
Paisaje
Sostenibilidad
Ideas Verdes
Ahorro de Energía
Retrofit
Asesorías
Estudios

11a 30a Col. Santo Niño
614 414 5401
buzonvivo.org.com
www.bvarq.com



Isthmus Norte
Escuela de Arquitectura y Diseño de América Latina y el Caribe

clima
arquitectura
latitud

masculino trimestral innovador internacional

porque *Isthmus* es un proyecto de muchos...

Aldama 810 • Centro Histórico
www.isthmusnorte.edu.mx
614-410-20-88

CHIQUANUA
Escuela de Arquitectura y Diseño de América Latina y el Caribe

SUPER SALADS

RED LOUISIANA

CAJÓN

Plaza Santa Fe
Ortiz Mena y California **433 1313**

Plaza San Agustín
Tecnológico y Mercurio **421 9880**

Dra. Luisa Blancarte Fojo
NUTRICIÓN Y MEDICINA ESTÉTICA

Consulta de nutrición
Carboxiterapia
Microdermoabrasión
Rejuvenecimiento facial
Botox
entre otros.

Plaza St. Thomas Loc. 11, Trasviña y Retes 4106,
San Felipe, Tel 414 70 06 Lun- Vie: 9:00 a 2:00 y
3:30 a 7:30 p.m. Sab: 9:00 a 2:00 p.m.

www.nutricionymedicinaestetica.com

elGran TACOFISH

SUCURSALES FRANCISCO VILLA [atrás de bachi tree] T. 200 84 46.
TECNOLOGICO Y JUAN ESCUTIA [a un costado de salcido]. T.236 80 84.
PROXIMAMENTE GRAN APERTURA DE SUCURSAL PLAZA SAN ANGEL

**STUDIO
one**
Hair Design ®

María Delgado
DISEÑO DE IMAGEN

PLAZA CUMBRES
Perif. de la Juventud 6902, Local 25
Citas: 423.3720 (21)

www.studionesalon.com

EL SABOR DE LA TARDE...

**JARDÍN
Corona**
DRIVE INN

WWW.JARDINCORONA.COM.MX

CRISTÓBAL COLON 501

ABIERTO DE LUNES A DOMINGO DE 1:00 - 11:30 PM. RESERVACIONES AL 415 28 13.



PETZELL
Veterinaria Ramos

DONDE DAR UN BUEN SERVICIO ES LO PRINCIPAL.
; OFRECEMOS TODOS LOS SERVICIOS VETERINARIOS ! CREMACIÓN DE MASCOTAS.
*Consultas *Laboratorio *Rayos x *Cirugía *Endoscopia *Vacunas *Estética *Hospedaje
Desparasitación. Perif. de la Juventud 3903, T. 5-415333, Av. 20 de noviembre 1103 T. 4-168319.
petzell@live.com veterinarias@prodigy.net.mx. EMERGENCIA 24 Hrs. C. 614) 488 3715 / (614) 427 92 93

Proyecto Conceptual

Campo en la Ciudad- Quintas Carolinas



Proyecto Conceptual – Campo en la Ciudad- Quintas Carolinas
 arquitectos:
 Jorge Ordóñez F. / Marcela Martínez

Proyecto conceptual que plantea un trabajo de estudio afondo sobre temas de densidad urbana en contra del espacio natural campestre.

Este proyecto plantea un área de rescate no solo cultural, sino de la esencia de el campo, partiendo de lo que un día fue este sitio, rodeado de arboles, agricultura, naturaleza en general y actividades campiranas. Diseñamos una serie de espacios de esparcimiento con el tema Campo/Quinta permitiendo a la vegetación crecer de una forma ordenada envolviendo algunas construcciones nuevas logrando integrar éstas al entorno.

Surcos de gran escala, laberintos de maíz, plazas temáticas y esculturas se combinan con el rescate de los cascos originales los cuales reciben nuevos usos para generar actividades económicas y de esparcimiento, tales como un Museo de Arte moderno en el casco principal, mercado, restaurantes, mediateca, cine al aire libre y salón para eventos, entre otros.

Mediante el paisajismo y landart se genera esta propuesta conceptual, para lograr un parque temático de nombre "campo en la ciudad".





TACOFISH Y TOSTADAS
QUESADILLAS

muy PRONTO CHIHUAHUA

Tacos:
 Taco de pescado
 Taco de camarón, de marlin
 Tacohouse (camarón, pescada, chile jalisco de marlin)
 Taco gobernador (puedel ser de marlin, camarón o pulpo)
 Taco chile-marlin

Tostadas:
 Jaja, Queso de Cadillo,
 Camarón Grande, Pulpo,
 Caracol, Chile de Acha.

Condimentadas
 Con Aderezo de
 Crema, Queso Fresco, Cilantro...

SOLO FALTAS QUE TÚ

Cel: 614 161 5185



100% CARNE DE SONORA

El Rico sabor de Sonora
 HORARIO LUNES A DOMINGO 12PM A 12AM
TAGO. TA 236-9693

VEN Y PRUEBA NUESTROS RICOS TACOS Y LAS NUEVAS FAJITAS DE ARRACHERA

1. Martin Margiela. Nos trae todo un éxito comercial. Se trata de un anillo de dos dedos realizado en plata con su iconografía numérica grabada. **2. Barneys New York.**

Esta temporada Otoño Invierno 09 una interesante colección propia de calzado. Entre sus eclécticas piezas, encontramos estas botas de piel envejecida que destaca por sus tres cinturones. \$ 580.00 dls.

3. Marc Jacobs. Al Capone fue la figura más importante del crimen asociada a la ciudad de Chicago. Marc Jacobs recupera su imagen para protagonizar una camiseta. \$ 24.00 dls.

4. DJ mixing. Para todos eso creadores de música, el DJ mixing te permite mezclar canciones, ponerle efectos y demás a tu lista favorita de cualquier Mp3 o iPod. \$ 120.00 dls.

5. Flatlace. es un concepto creativo que abarca desde el diseño, revistas hasta una tienda en San Francisco y para celebrar su decimo aniversario, lanza un reloj de la mano de Meister Watches.



2.



1.



3.



4.



5.



9.



6.



7.



8.



10.

6. Moscot. Lanza una colección de gafas con Shipley & Halmos aires clásicos con toques contemporáneos con esta montura transparente con impactantes cristales verdes. **7. Berluti.** Double Je es el nombre de este maletín de piel que puedes cargar de mano o colgado. Es sinónimo de Berluti, expresa totalmente la estética de la marca. \$ 4,500.00 dls.

8. Viktor & Rolf. Accesible para el público, se trata de una de las camisetas de la colección Invierno 09. Jugando con la cinta adhesiva, el dúo holandés ha escrito la palabra Monsieur. **9. Cocoon GRID-IT! Organizer.**

Si eres uno de esos que se pregunta por que no soy tan organizado, o simplemente eres de los que siempre tiene todo en su lugar, este estuche es ideal para ti. \$ 15.00 dls.

10. Masakage Tanno. Creador de este creativo porta tarjetas hecho de madera japonesa. Seguramente no pasarás desapercibido cuando entregues tus tarjeta de presentación.

Grided Men

1. **Alexander McQueen** trae esta bolsa con forro de seda roja y su exterior de piel con un guante cosido lo que la hace única, divertida y original. \$ 450.00 dls. 2. **Chloé**. Uno de los top accesorios de la colección Otoño-Invierno 09 de Chloé. Bolsa de piel de venado incrustada con cristales. La puedes encontrar en color rosa, beige o tonos verdes. 3. **Costume Nacional**. Un accesorio que no puede faltar en tu guardarropas este invierno es un par de botas arriba de la rodilla. Hecho en Italia en \$ 1,455.00 dls. 4. **Rain Vodka**. Hecho con maíz blanco orgánico proveniente de una granja certificada del estado de Illinois en EUA. Destilado siete veces para un mejor y mas limpio resultado. \$ 25.00 dls. dolares. 5. **Eterno Solotempo**. Un icono de la firma relojera italiana Brera. Destaca por su estética oversize y su particular crono. Su pieza más exclusiva , un modelo de oro y acero con una caja de 45 mm.

1.



2.



3.



4.



5.



6.



7.



6. **WhoWhatWear**. Celebrity and Runway Style for Real Life. Este libro es una guía de cómo llevar las prendas que ves en pasarelas y la que tu artista favorita trae. \$ 18.95 dls.

7. **Agrigento**. Modelo Bird Brained con dos pequeños diamantes en los ojos, dos pequeñas perlas unidas por una cadena y bañado en oro. \$ 400.00 dls. 8. **Three As Four**. se une a la colección Atelier de Swarovski. Piezas de autor que en este caso vieron la luz en la colección de Three as Four de este otoño 2009.

8.

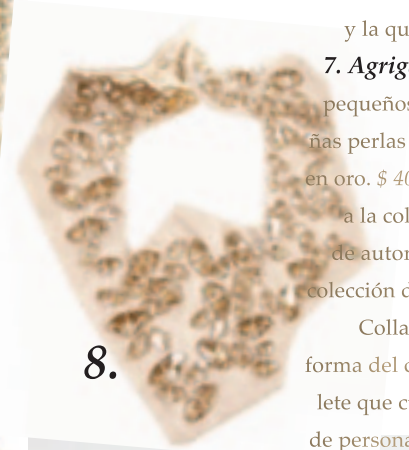

Collar geométrico inspirado en la propia forma del cristal. 9. **Dries Van Noten**. brazalete que cubre buena parte del brazo cargado de personalidad. 10. **Urbanoutfitters**. Juego de 6 aros. Busca opciones, anillos en todos los precios, en cualquier lugar los encuentras es solo cuestión de usar uno muy grande para que sea la pieza clave y los demás chicos y combinados. \$ 25.00 dls.

9.



10.



Guided Women



CASA BOTE

CLUB DE KAYAKS

ALDAMA 1202 es un taller de arquitectura y construcción ubicado en la ciudad de Chihuahua, Chih., México, conformado por: Fausto Alvarado (1980, México), Juan Pablo Gonzalez (1982, México) y Pedro Cruz (1982, Estados Unidos).

Ubicado en la ciudad de Chihuahua, Chih., a las orillas de la presa "El Rejón", la asociación de canotaje contará con las nuevas instalaciones deportivas del proyecto "casa bote". El proyecto forma parte de un importante máster plan desarrollado a la orillas de todo el espejo de agua con lo que se pretende rescatar, conservar y dar vida a tan importante espacio natural único en la ciudad.

La vista y la pendiente ligeramente inclinada del terreno sugería aprovechar al máximo el escenario natural que este sitio ofrece al visitante.

El proyecto se inicia con la idea de separar el área de competidores del área destinada a los espectadores, así proponiendo dos cuerpos unidos por una cubierta que funciona como vestíbulo; el cuerpos que alberga la bodega principal y los baños para los competidores es-

tará semienterrada generando en el acceso una azotea verde que funciona como terraza; mientras que el otro cuerpo descansa sobre la pendiente natural del terreno para desarrollar el resto del programa en una forma escalonada obteniendo así una azotea con una pendiente suavemente inclinada la cual funcionará como área de gradería.

El sistema constructivo se basa en materiales totalmente aparentes haciendo uso del concreto armando tanto en piso como en muros con los cuales se esta resolviendo la parte estructural; estos materiales nos permitirán que el mantenimiento del edificio sea casi mínimo.

* El máster plan fue desarrollado por el despacho Barro Vivo, el máster forma parte de un plan de conservación de los cuerpos de agua existentes en el municipio, declarándolos área natural protegida.

“VOY A SACAR PURO DIEZ”

Bachilleres 10

MÁS INVERSIÓN PARA LA CONSTRUCCIÓN DE ESPACIOS EDUCATIVOS

Desayunos escolares, para que nuestros niños crezcan sanos.

Útiles escolares gratis, para apoyar la economía familiar.

Generación 10, premio al esfuerzo de los mejores estudiantes.

Becas, para incentivar el conocimiento de los jóvenes.

SUPERAMOS LAS METAS

Todo por Chihuahua

UACH

CHIHUAHUA

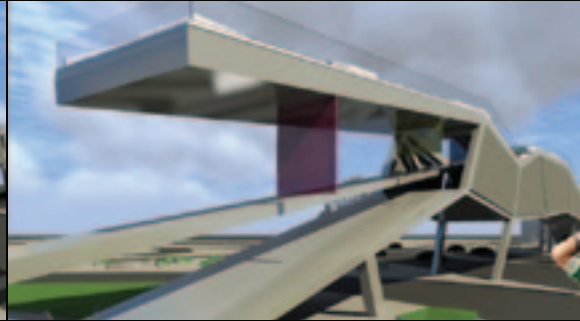
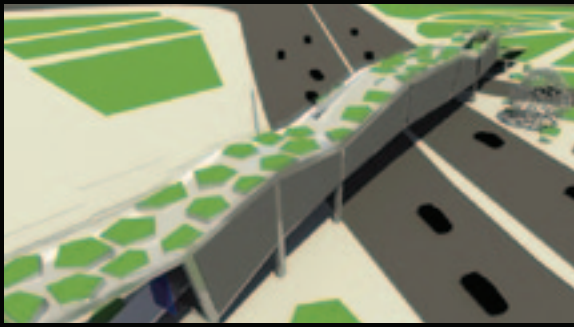

Puente y Museo Peatonal del Bicentenario en el DF.

Diana Gabriela González Cano

La idea generadora de este anteproyecto fue el marco, buscando resaltar los hitos importantes que son el Ángel de la Independencia (la victoria), la Diana Cazadora y el Castillo de Chapultepec. Esto se logra al unir 3 plazas importantes con un cruce peatonal, tanto como subterráneo como elevado. Estos espacios constan con mensajes sobre la historia de México. Sonido e imágenes en constante movimiento logran que la gente interactúe con pantallas holográficas fomentando el aprendizaje a través de un espacio público.

Las pantallas tienen un 90% de transparencia, son anti reflejantes y absorben la luz ambiental. Su resistencia al vandalismo y al grafiti las hacen ideales para el proyecto.

Las plazas y el área superior del puente cuentan con bancas ajardinadas generando una continuación de la vegetación del Bosque Chapultepec. La obra se mimetiza con el paisaje natural existente. Es así que desde el Castillo de Chapultepec, la pieza complementa la hermosa vista hacia el Paseo de la Reforma.

En el espacio subterráneo se realiza una intervención sobre los locales existentes, aumentando su dimensión. Se desarrolla un salón de usos múltiples para exhibiciones, locales comerciales, taquilla y servicios sanitarios.



Av. Mirador # 7716. Fracc. Campestre Washington. T. 423 42 87.



ARMANI
Lacoste
GUESS
AEROPOSTALE
BEBE
BCBG
Y más...

ECO LOOK

ecokool

Ecolízate y gánate una lana
¡Compramos tu ropa usada de marca!

¡Piensa verde! y únete a la tendencia Ecolook,
con el re-uso de ropa de marca en buen estado.

Info: Centro de Acopio: Minibodegas
Laura Ochoa
Cel. (614) 184-9278
LUNES-MIERCOLES-VIERNES:
10AM-1PM • 4AM-6PM
SÁBADOS • 10AM-1PM

Minibodegas →

Honda

Periférico de la Juventud



Diseño de Interiores e indumentaria

DESCRIPCION "FLORES PARA FRIDA" (tienda)

PROYECTO: FLORES PARA FRIDA (Diseño de Interiores e indumentaria)

LOCALIDAD: Aldama 1005, esquina 12ª. Colonia Centro. Chihuahua, Chih.

AREA: Aproximadamente 80 m2

PRESUPUESTO: Confidencial

DISEÑO: Blanca Otálora Rohana

Este proyecto parte de la necesidad de crear además de un ambiente acogedor, ergonómico y funcional sin descuidar la armonía de este.

Se buscó dejar dividido en tres áreas: Oficina Personal, Taller o Área Común y por último Área de ventas o Exposición del producto.

El diseño Ecléctico me permitió jugar con diferentes materiales, muebles o detalles decorativos.

Se utilizó alguna tela como tapiz en muros de Área de Ventas o Exposición para cubrir el azulejo que tenían los muros ya que anteriormente era un consultorio.

El mobiliario es de diferentes épocas jugando desde la mezcla de diseños antiguos actualmente restaurados en combinaciones como rosa fúccia con color oro, blanco y negro, en el caso

de los racks y alfombra se utilizó un color plata o gris que es quizá un color más frío pero con un toque a la vez neutro.

Como detalles decorativos se utilizaron flores en lámina, arreglos en plumas, espejos antiguos, lámparas en todas las áreas de diferentes estilos buscando crear una distinta iluminación dependiendo del espacio dándole un toque diferente a cada área. En el caso de la Oficina se diseñó una lámpara sencilla en 2 barras color acero con cristales colgantes. El diseño del piso se respetó buscando conservar la imagen del edificio.

Los detalles en muros son tela utilizada como tapiz, en techos rosetones estilo francés y laterals, una celosía de los años 60s, zoclo en color blanco para resaltar el tapiz y en área de Oficina para simular un marco como si fuera un cuadro, el muro trasero al escritorio, viniles en puerta con ornamentación en flores.

Den oportunidad a la paz

Un homenaje a *John Lennon*
con más de 30 artistas en escena
11 al 15 de Noviembre Teatro de los
Héroes un espectáculo de
ALBERTO ESPINO



LIBROS DE ARQUITECTURA.

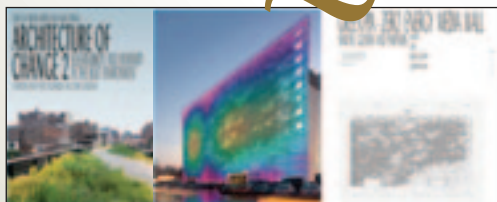

1. **Arquitectura del Cambio 2.**

presenta una incomparable colección de la arquitectura más innovadora, contribuyendo considerablemente a un futuro sustentable. Contiene más de 40 proyectos de arquitectos de renombre internacional, tales como Renzo Piano y el fundador de OMA Rem Koolhaas. En adición a las iniciativas sociales aparece la fundación "Make it Right" de Brad Pitt. Desde la base antártica "Cero Emisiones" a la alta línea pública en Nueva York, representa una amplia gama de conceptos ambientalistas que son arquitectónicamente excepcionales logrando un gran impacto global.

3. **Grand Stand 2.**

Es el mejor recurso en diseño contemporáneo de soporte en el mundo. Esta publicación de dos volúmenes, presenta cerca de 200 presentaciones de marcas show-stopping, ferias corporativas, escalas del alcance, con imponentes fotografías incluyendo los perfiles de las compañías, así como la información sobre los diseñadores. El expansivo alcance de los proyectos representados revela la importancia cada vez mayor del diseño del soporte y cómo los diseñadores desempeñan un papel esencial en la visualización de la identidad de marcas de fábrica en la fascinación de presentaciones corporativas.

2. **Spacecraft 2.**

Muestra proyectos internacionales de arquitectos, artistas y diseñadores que cubren las necesidades espaciales cambiantes de nuestras modernas formas de vida y que están ampliando simultáneamente nuestra comprensión actual de la arquitectura. Otros documentos de este volumen suntuoso, son un rango dinámico de estructuras efímeras tales como pabellones, proyectos de arte y espacios de exhibición así como arquitectura transitoria incluyendo hábitats móviles, y hogares vacacionales que se adaptan discretamente a sus ambientes naturales o urbanos.

4. **Bright.**

La luz es un medio mágico para la experimentación creativa que los arquitectos y los diseñadores están utilizando actualmente para producir un espectro amplio del trabajo emocionante. El brillo presenta una rica selección de estos proyectos innovadores que están fijando tendencias actuales en el uso creativo de la luz. Ofreciendo una impecable fotografía y su información detallada, el libro no sólo es hoy en día una herramienta de referencia para los profesionales que trabajan en los campos de diseño, arquitectura y arte de la iluminación, sino que también vierte la nueva luz en el futuro de la arquitectura y del diseño.

ARQUITECTURA